



SEKOLAH MENENGAH KEBANGSAAN SRI RAHMAT
JKR 4868 JALAN SKUDAI

81200 JOHOR BAHRU

PEPERIKSAAN PERCUBAAN SPM 2020

BAHASA MELAYU

1103/1

Kertas 1
September
2 jam

Dua jam lima belas minit

JANGAN BUKA KERTAS PEPERIKSAAN INI SEHINGGA DIBERITAHU

1. *Kertas peperiksaan ini mengandungi dua bahagian : Bahagian A dan Bahagian B.*
2. *Jawab soalan Bahagian A dan satu soalan daripada Bahagian B.*
3. *Jawapan anda hendaklah ditulis dalam kertas jawapan yang disediakan.*
4. *Jawapan boleh ditulis dalam tulisan Rumi atau Jawi.*

Disediakan oleh,

Disemak oleh,

Disahkan oleh,

(SRI KHANAH SIRAT)
Guru Mata Pelajaran
Bahasa Melayu

(NORAENI ESHAK)
Ketua Panitia
Bahasa Melayu

(ROGAYAH ABDULLAH)
Pengetua
SMK Sri Rahmat

Bahagian A

[30 markah]

[Masa dicadangkan : 45 minit]

Rajah di bawah menunjukkan sebahagian daripada ciri murid cemerlang.

Huraikan pendapat anda tentang ciri-ciri murid cemerlang.

Panjangnya huraian anda hendaklah antara 200 hingga 250 patah perkataan.

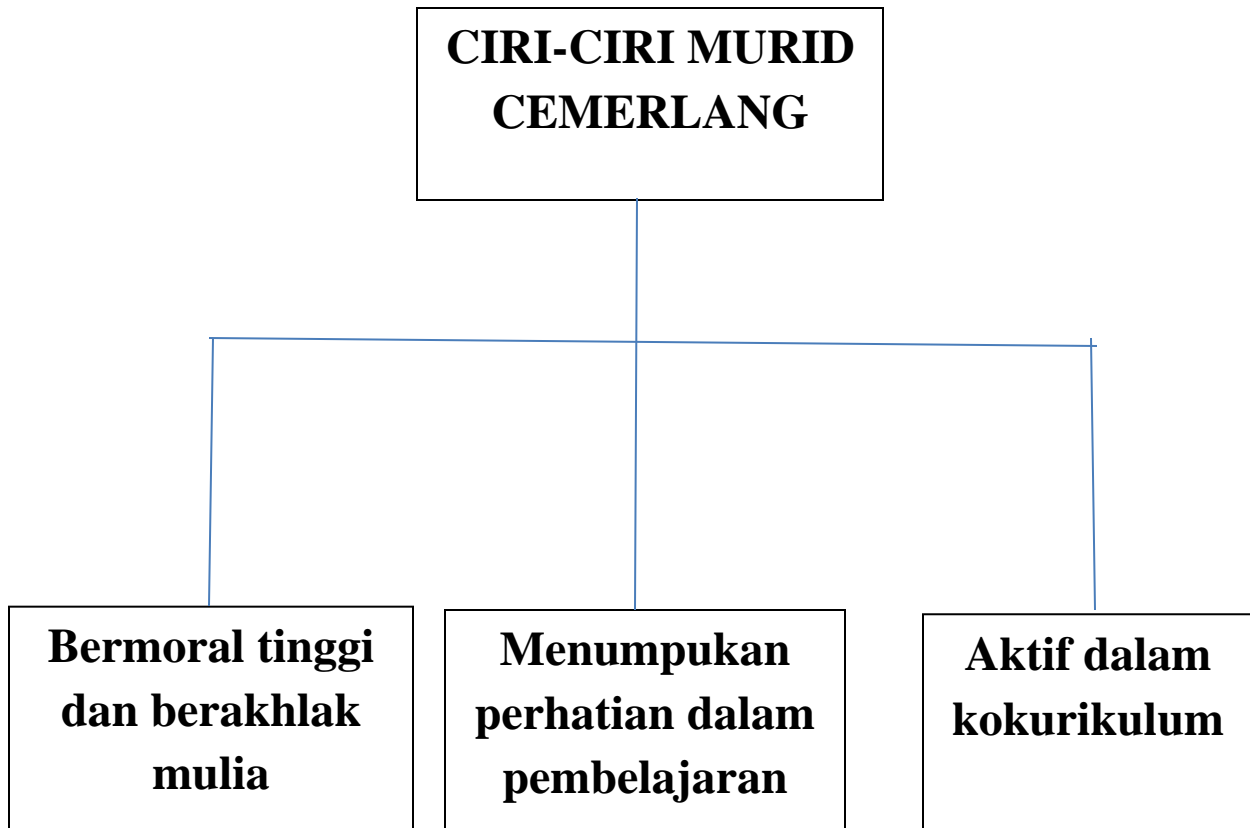

Bahagian B

[100 markah]

[Masa dicadangkan : 1 jam 30 minit]

Pilih satu daripada soalan di bawah dan tulis sebuah karangan yang panjangnya lebih daripada 350 patah perkataan.

- 1 Permainan tradisional merupakan khazanah warisan bangsa yang perlu dikekalkan untuk generasi akan datang.

Berikan pendapat anda.

- 2 Amalan menabung merupakan amalan terpuji untuk melahirkan masyarakat yang berjimat cermat.

Bincangkan faedah-faedah amalan menabung dalam kehidupan.

- 3 “Pertanian ialah satu perniagaan” Slogan tersebut menggambarkan bahawa sektor pertanian amat penting dalam membangunkan ekonomi Malaysia.

Tulis sebuah rencana berkaitan dengan langkah-langkah memajukan sektor pertanian di Malaysia.

- 4 Sesetengah bencana alam yang berlaku di Malaysia adalah disebabkan oleh perbuatan manusia yang tidak bertanggungjawab.

Jelaskan faktor-faktor berlakunya bencana alam akibat perbuatan manusia sendiri di santero dunia.

Anak teruna menanam betik,
buah cempedak dalam raga,
apa guna berwajah cantik,
budi bahasa rangkaian hati.

- 5 Pantun di atas menunjukkan bahawa amalan berbudi bahasa sangat penting dalam kehidupan seharian.

Huraikan pendapat anda tentang cara-cara membalas jasa kedua-dua ibu bapa.